

「ダムパークいばきたコミュニティ」目的

「ダムパークいばきたコミュニティ」では、自らが提供するコンテンツによって、市民・府民及び観光客を含む来園者におもてなしを行うことを目的とする。おもてなしによってダムパークいばきたはもとより、その周辺が賑わい、地域が活性化することへつなげる。また、茨木市北部地域と市街地の相互交流により、様々な活動が生まれ、将来に渡って、歴史・文化・環境を発展的に創造する人材が育まれることを目指しています。

「ダムパークいばきたコミュニティ」とは

「ダムパークいばきたコミュニティ」は、“ダムパークいばきた”を中心に活動している団体です。安威川ダム周辺や、いばきたを盛り上げたい人、一緒に活動してくれる会員を募集しています。

<お問合せ先>

ダムパークいばきたコミュニティ
<https://forms.gle/UqSRob7SjnbbQgAa6>



インスタにて
情報発信中！
Instagram
@dampark_ibakita



@DAMPARK_IBAKITA

「ダムパークいばきた」アクセス

※駐車場に限りがございます、なるべく公共交通機関をご利用ください。

<お車でお越しの方>

名神高速道路

「茨木IC」から15分程度。

新名神高速道路

「茨木千提寺IC」から5分程度。

駐車場利用は普通車100円/30分
(昼間最大600円) かかります。

<公共交通機関でお越しの方>

[平日]

JR茨木駅から直通シャトルバス運行
(JR茨木駅西口、のりば④)

[土日祝]

JR茨木駅・阪急茨木市駅から阪急バス
88、89系統「ダムパークいばきた前」で下車
(JR茨木駅西口バス、のりば④)
(阪急茨木市駅西口阪急バス、のりば③)

※詳細はダムパークいばきたHPを参照下さい。

<https://dampark-ibakita.com/access>



『ダムパークいばきたコミュニティ』

PROGRAM CALENDAR



令和6年4月23日にオープンした『ダムパークいばきた』は、ダム湖に面した自然豊かで眺めも良好な公園で、お子さんからご年配の方まで、幅広い層の方が楽しめるプログラムが開催されています。

令和7年3月17日には日本一の長さを誇る吊り橋「GODA BRIDGE」のある『GRAVITATE OSAKA』もオープンしました。雄大なダム風景と自然を楽しむこの公園に、ぜひご家族やお友達と一緒に遊びにきて下さい。

DAM PARK IBAKITA
<https://dampark-ibakita.com/>



2026

6

2026年6月のプログラム

Yoga Kalam

Yoga Kalam



各5名 ①1,990円 ②③1,500円
予約フォーム <https://x.gd/3iuqU>

パークセンター 多目的室A

5日(金),12日(金),
19日(金),26日(金)

毎週金曜日 開催

- ①10:00～ストレスレスフロー
- ②14:00～チェアヨガかんたんクラス
- ③15:00～チェアヨガおもしろクラス

＜準備物＞ヨガマット、水分補給のお水、動きやすい服装

①yogakalam1210@gmail.com

Dreamdoor夢羽音

廃材を使ったワークショップ

Dreamdoor 夢羽音



パークセンター 交流スペース

13日(土),20日(土),28日(土)

10:00～16:00

ワークショップ内容はInstagram (@dreamdoor_yuzune) をご覧ください!

各10名 15分～ 500円～ 事前予約優先/当日申込可
雨天中止 dreamdoor.yuzune@gmail.com

写真展示

安威川ダム～地元住民の記録～
中野肇



雨天中止 無料
dreamdoor.yuzune@gmail.com

パークセンター 交流スペース

14日(日)

10:00～16:00

安威川ダムができる前の風景や、安威川ダム・吊り橋の建設中の経過を写真で展示します。安威川ダム建設地に生まれた地元住民が、当時の様子やエピソードをお話します。ダムファン、建設ファン、吊り橋ファン、山ファン、田舎ファン...みんな歓迎! 無料をご覧ください。

ドローンでお菓子釣り 操縦体験会



ドローン操縦体験会 ～吊るした輪っかを引っ掛けろ～



ku_satsunoyokoi@leaf.ocn.ne.jp

パークセンター 多目的室A

6日(土),13日(土),20日(土),
21日(日),27日(土),28日(日)

10:00～16:00
※21,28日は15時まで
④1回5分:500円

パークセンター 多目的室B

7日(日),14日(日)

10:00～16:00
※7日は15時まで

⑤1分×3回:500円

茨木のヒロシとミニ四駆 やろうぜ!



茨木のヒロシとまきわりを 体験してみよう!



centerfield2023@gmail.com, Instagram @centerfield104

パークセンター 多目的室A

14日(日)

10:00～16:00
⑥5分100円/1日500円
(※途中入退室可)

トイレ棟よこ広場

7日(日)

11:00～16:00
⑦100円/当日受付
雨天中止

わんこ服工房Ponnu

わんこ服工房Ponnu



500円～ 雨天中止
ponnu.shop@outlook.jp

トイレ棟よこ広場

13日(土),21日(日),28日(日)

10:00～16:00

くすみカラー×シンプルをコンセプトにした、ハンドメイドわんこ服の販売

おもちゃ 500円
わんこ服 2600円～

キッチンきゃんtoここ

キッチンきゃんtoここ



400円～ 雨天中止
m.r.if1030@gmail.com

パークセンター前

7日(日),13日(土),14日(日),
20日(土),21日(日),27日(土)

11:00～16:00

キッチンカーで手作りの懐かしい味のホットドックをお届けします。

- ・ホットドック各種550円～
- ・チュロス400円～
- ・日替わりメニュー各種400円～

鳥作まる 夢ペンギン村

鳥作まる

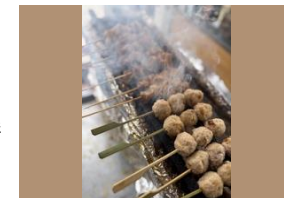

150円～ 雨天中止
nobuhiko620@gmail.com

生保半島さくら広場

7日(日),14日(日),21日(日),
28日(日)

11:00～16:00

キッチンカー本格炭火焼き鳥と自慢の唐揚げ専門店

焼き鳥 150円～300円
唐揚げ 550円～1100円
お弁当 750円
ドリンク 400円～500円

MANCHOT (焼菓子・氷菓子)

MANCHOT (RICCIO)



400円～ 雨天中止
riccio.cookie@gmail.com

生保半島さくら広場

6日(土),7日(日),13日(土),
14日(日),20日(土),21日(日),
27日(土),28日(日)

11:00～16:00

ダムパークいばきた来園者の皆様へ「おもてなし活動」として、キッチンカーを出店します!

- ・ソフトクリーム・かき氷400円～
- ・タピオカ・わらび餅ドリンク600円～
- ・アイスコーヒー・アイスティー400円
- ・焼菓子300円～

JANZENCREPE

遠藤萌



700円～ 雨天中止
moerere31@icloud.com

イベント広場前

7日(日),14日(日),21日(日),
28日(日)

10:00～16:00

キッチンカーでクレープ販売を行います!

・クレープ 70円～

Blue Ocean

岡田 麻樹



300円～ 雨天中止
090-1139-0609

生保半島さくら広場

7日(日),14日(日),21日(日),
28日(日)

10:00～16:00

「ダムパークいばきた」と地域の盛り上げのため、キッチンカーを出店します!

- ・ベビーカステラ 20個 350円～
- ・アイスブリュレクレープ 700円
- ・肉巻きおにぎり棒 500円～
- ・ノンアルコール 300円～

おもいびよ

おもいびよ



300円～ 雨天中止
oimopiyo8@gmail.com

イベント広場前

6日(土)

10:00～16:00

焼き芋をアレンジしたメニューを販売します。
・焼いも、冷やし焼いも 各種500円
*焼いもは季節により販売しない場合もございます

- ・ふわホイップの焼いも 各種500円
- ・ホットサンド 各種500円
- ・おもいチップス&けんぴ 300円 などなど



ダムパークいばきた
コミュニティ
お問合せはこちらへ
→<https://x.gd/qvzFf>



いば旅!

EVトゥクトゥクでダム湖を周遊しよう♪

wakuwaku KIMS



60分 4000円～ 雨天中止
事前予約可、当日受付可

イベント広場よこ

13日(土),14日(日),20日(土)

10:30～17:00

EVトゥクトゥクでダム湖周辺を散策します。
※準備物:要運転免許証 (ヘルメット貸出可)

kims.group812@gmail.com

イワシタ食堂おんぱっぱ

岩下せりか



300円～ 雨天中止
yuachinmama@docomo.ne.jp

パークセンター前

20日(土),27日(土),28日(日)

11:00～16:00

キッチンカーで、おにぎり、だし巻き玉子、豚汁を販売致します。

価格は300円～500円です。

KITCHEN TRAILER coloré

萱野重人



400円～ 雨天中止
19colore89@gmail.com

パークセンター前

イベント広場前

6日(土),13日(土),27日(土)

※6日はパークセンター前
※13日、27日はイベント広場前
10:00～16:00

キッチントレーラーでの飲食販売を行います!
パインミー ¥800
カスクート ¥800
キューバサンド ¥1000
天然水のかき氷 ¥500～
各種ドリンク ¥400～